

**Keuringsverslag van een elektrische laagspanning- en zeer lage spanningsinstallatie**

**CONFORM**

Datum keuring: 20/08/2018      Inspecteur: Yves Pelgrims      Mentor:      Installateur: -  
ID-label:      B.T.W. nr.:      IK. nr.:  
Merken en type meettoestel: Fluke 1653B      Serie Nr.: 1779013

**Plaats van het onderzoek:**

Straatnaam      Sint-Amandsstraat  
Huisnummer      16  
Postcode      1853  
Gemeente      Strombeek-Bever  
Type      woning

**Eigenaar:**

Naam      Bisschop Sylvie  
Straatnaam      Sint-Amandsstraat  
Huisnummer      16  
Postcode      1853  
Gemeente      Strombeek-Bever

EAN : 54      Teller Nr.: -

**Aard onderzoek:**

Herkeuring van huishoudelijke installaties van na 1981 die bij het gelijkvormigheids- onderzoek of het controlebezoek in overtreding zijn met de voorschriften volgens AREI artikels 274 en 86.

Netbeheerder: EANDIS      Spanning: 3N400V      Meter / bord verbinding: 35 mm<sup>2</sup>      Max beveiliging: : 100 A  
Aantal borden: 2      Aantal kringen: 6      Isolatie: 56 MΩ

Aardelektrode: Verticaal of schuin in de grond gedreven baren, pennen of geleiders RE: 7,8 Ω

**DIFFERENTIEELSCHAKELAAR**

ΔI (mA)	In (A)	In - andere (A)	I <sub>t</sub>	Type	Beveiligde kringen	Test	x 2,5
300	andere	100	22,5kA2s (3000A)	A	6	Ok	Ok
30	40		22,5kA2s (3000A)	A	3	Ok	Ok



**BESCHRIJVING INSTALLATIE**

Aantal kringen	Curve	Bescherming IN (A)	(andere)	P	Sectie (mm <sup>2</sup> )
Zie schema	-	-	-	-	-

**Visueel nazicht (algemeen)**       OK       NOK      **Directe aanraking**       OK       NOK      **Indirecte aanraking**       OK       NOK  
**Aansluitingen**       OK       NOK      **Correcte schema's**       OK       NOK      **schema in bijlage door Aceg vzw**        
**Equipotentiale verbindingen**       OK       NOK       niet van toepassing       in afwachting  
**Continuïteit**       OK       NOK      **Verlichting / toestellen**       OK       NOK       NVT

**OPMERKINGEN - INBREUKEN - NOTA'S**

O2 Geen inbreuken vastgesteld.

**BESLUIT**

- De elektrische installatie voldoet aan de voorschriften van het AREI. De volgende periodieke keuring is te voorzien voor 20/8/2043
- De nodige maatregelen werden genomen, zodat de ingangsklemmen van de automatische differentieelstroominrichting, geplaatst aan het begin van de installatie, ontoegankelijk zijn gemaakt door verzegeling.
- Het (de) ééndraads- en opstellingsschema(s) werden door het erkend organisme voor gezien getekend.
- De elektrische installatie voldoet niet aan de voorschriften van het AREI. Een aanvullend bezoek moet door hetzelfde organisme worden uitgevoerd. De werken, nodig om de inbreuken te doen verdwijnen die opgemerkt werden tijdens het controlebezoek, moeten zonder vertraging uitgevoerd worden en alle maatregelen moeten getroffen worden opdat de in overtreding zijnde installatie, indien zij in dienst blijft, geen gevaar vormt voor de personen of goederen.
- De elektrische installatie voldoet niet aan de voorschriften van het AREI. Het controlebezoek voorzien door art. 276bis van het AREI, moet plaats hebben uiterlijk 18 maanden na de datum van de verkoopakte. De gegevens van de nieuwe eigenaar worden ons bezorgd na het verlijden van de akte. Indien de herkeuring gebeurt door een ander erkend organisme, dient deze ons hiervan op de hoogte te brengen.

Deze pdf-versie van het keuringsverslag is de originele versie en mag worden verspreid..

Aantal bijlage(n): 0

**VRIJGAVE VAN HET KEURINGSVERSLAG**

De inspecteur Yves Pelgrims

**Plichten van de eigenaar, beheerder, huurder voor de installatie onderworpen aan het AREI**

- Het verslag dient te worden bewaard in het dossier van de elektrische installatie.
- Elke wijziging dient te worden vermeld in het elektrisch dossier.
- Elk ongeval overkomen van personen en te wijten, rechtsreeks of onrechtstreeks, aan de aanwezigheid van de elektrische installatie dient onmiddellijk meegedeeld te worden aan de FOD economie, KMO, middenstand en Energie – algemene directie energie, afdeling gas – elektriciteit

**Kwaliteit**

- De reproductie van dit document is enkel toegelaten in zijn integrale vorm en enkel met het schriftelijk akkoord van het controleorganisme en de aanvrager.
- De keuring beperkt zich tot de zichtbare en normaal toegankelijke delen van de installatie.

www.aceg.be

02 / 880.88.90

BE06 7340 3288 4322 - BTW BE0839 866 481

**Stappenplan voor een installatie die conform is:**

Stap 1	Stap 2	Stap 3	Stap 4
Lees dit proces-verbaal zorgvuldig en besteed aandacht aan de eventuele nota's	Indien u belangrijke uitbreidingen doet aan uw installatie, laat opnieuw keuren	De volgende periodieke keuring is voorzien voor 20/8/2043	ACEG staat tot uw dienst voor alle noodzakelijke keuringen.

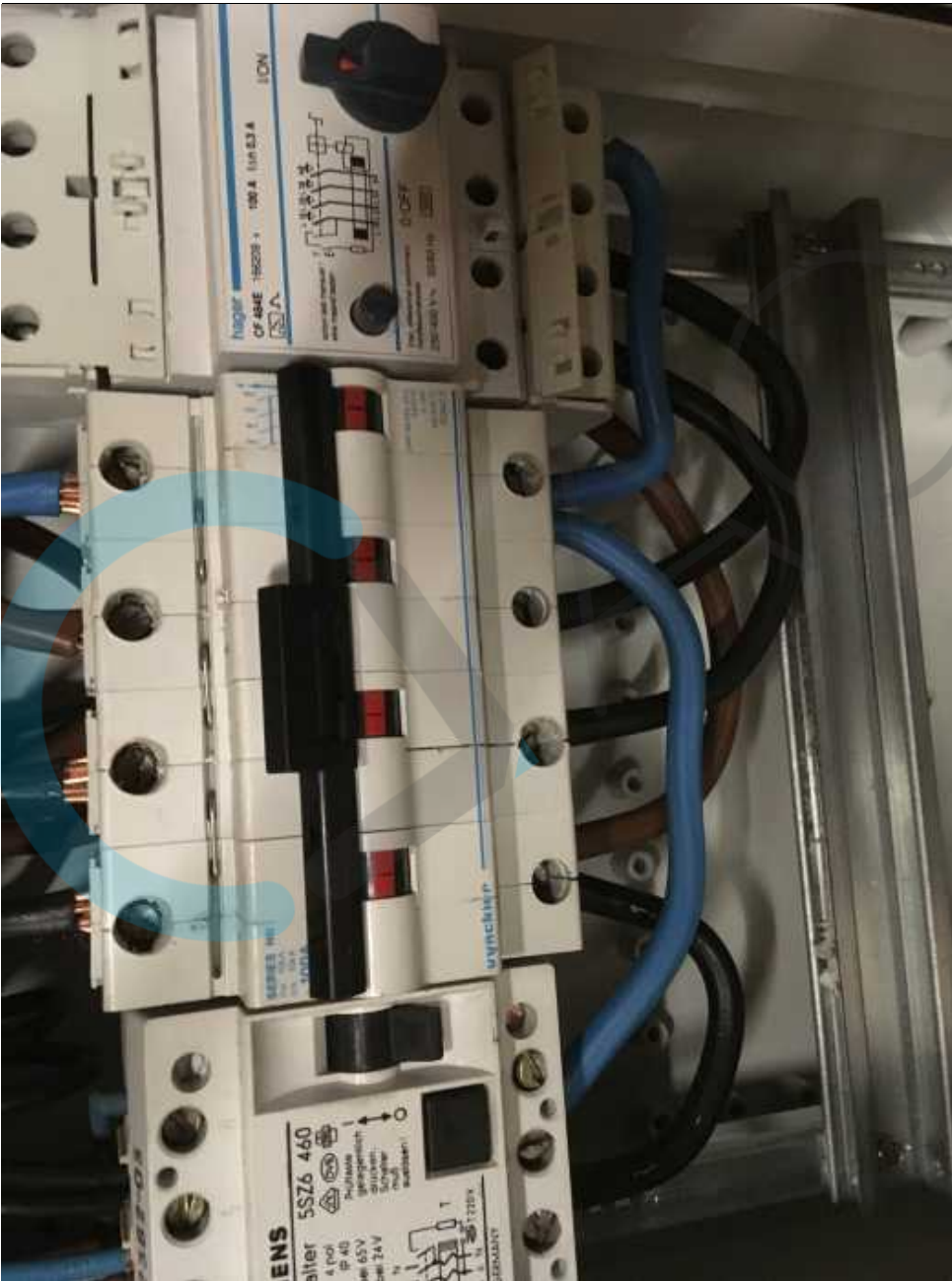

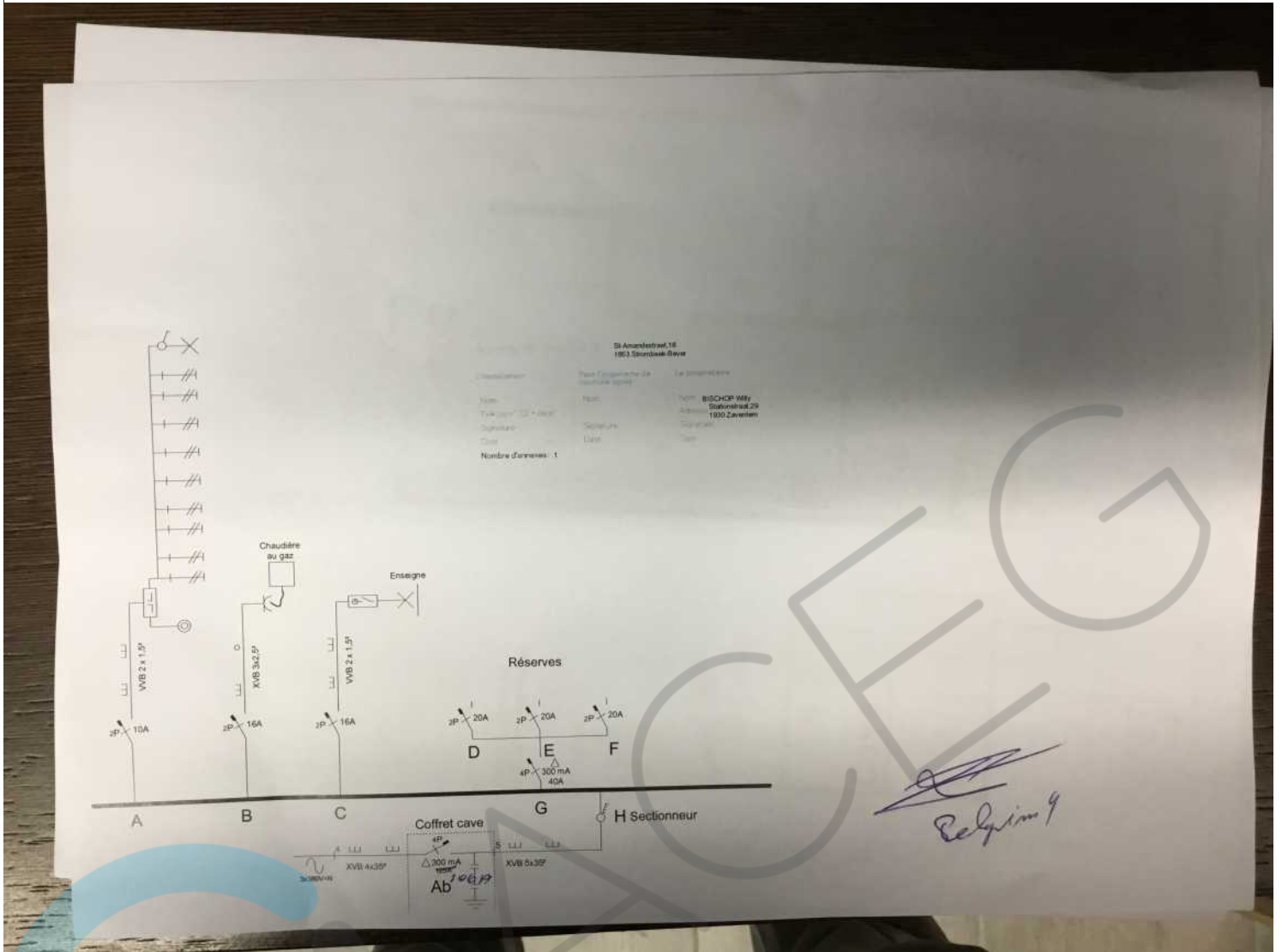

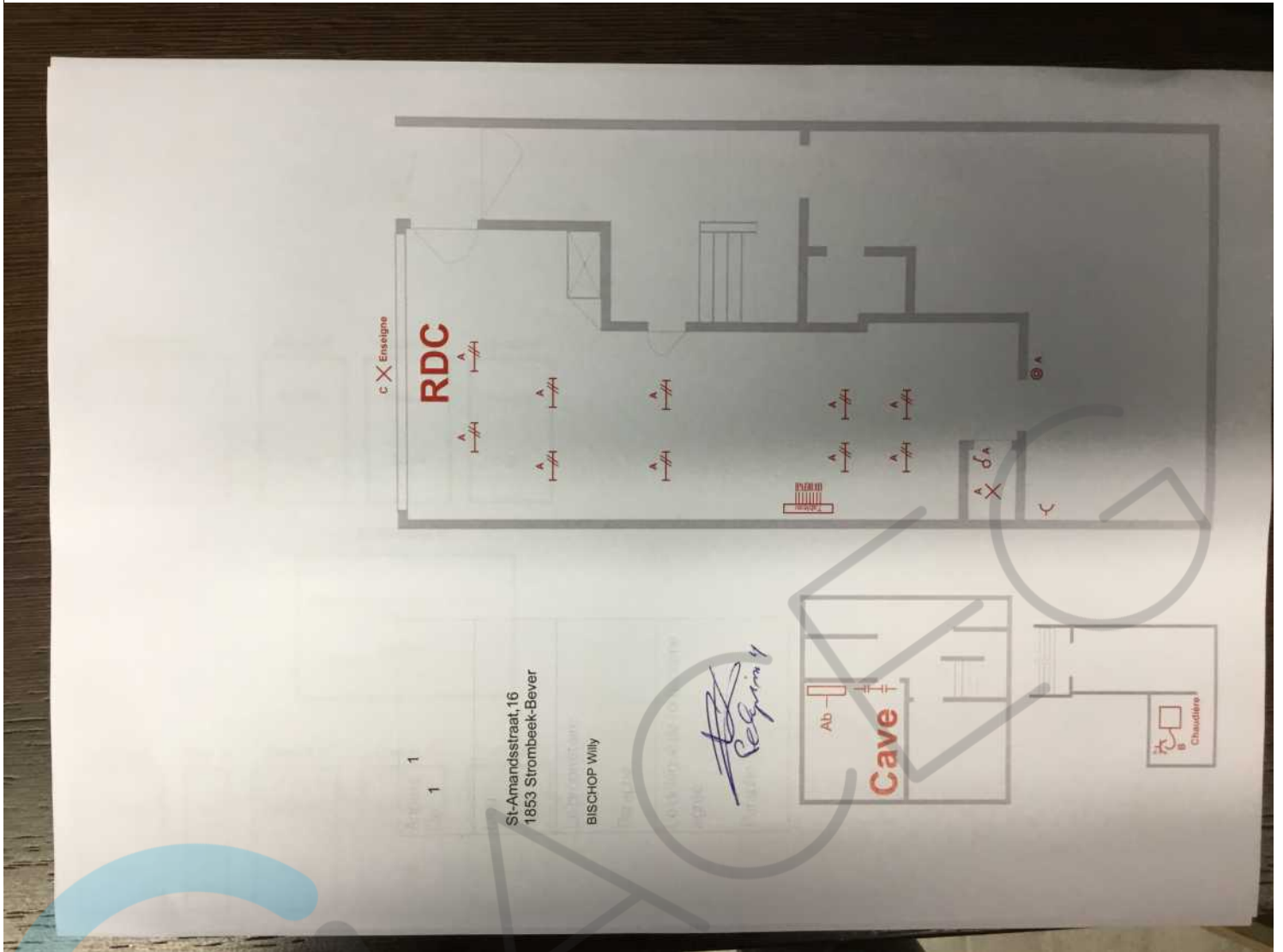

## Keuringsverslag van een elektrische laagspanning- en zeer lage spanningsinstallatie

CONFORM

Datum keuring: 04/03/2019      Inspecteur: Ronny Trappeniers      Mentor:      Installateur: -  
ID-label:      B.T.W. nr.:      IK. nr.:  
Merken en type meettoestel: Fluke 1653B      Serie Nr.: 3357151

### Plaats van het onderzoek:

Straatnaam      Sint-Amandsstraat  
Huisnummer      16 studio gvl  
Postcode      1853  
Gemeente      Strombeek-Bever  
Type      appartement

### Eigenaar:

Naam      Bisschop Willy  
Straatnaam      Stationstraat  
Huisnummer      29  
Postcode      1930  
Gemeente      Zaventem

EAN : 541448820072663958

Teller Nr.: : 34933023

### Aard onderzoek:

Herkeuring van huishoudelijke installaties van voor 1981 die bij het gelijkvormigheids- onderzoek of het controlebezoek in overtreding zijn met de voorschriften volgens AREI artikels 274, 278 en 86.

Netbeheerder: FLUVIUS      Spanning: 3N400V      Meter / bord verbinding: 10 mm<sup>2</sup>      Max beveiliging: 40 A  
Aantal borden: 1      Aantal kringen: 4      Isolatie: 56 M $\Omega$

Aardelektrode: Verticaal of schuin in de grond gedreven baren, pennen of geleiders RE: 7,8  $\Omega$

### DIFFERENTIEELSCHAKELAAR

I $\Delta$ (mA)	In (A)	In - andere (A)	I $t$	Type	Beveiligde kringen	Test	x 2,5
300	40		22,5kA2s (3000A)	A	4	Ok	Ok
30	40		22,5kA2s (3000A)	A	3	Ok	Ok

### BESCHRIJVING INSTALLATIE

Aantal kringen	Curve	Bescherming IN (A)	(andere)	P	Sectie (mm <sup>2</sup> )
Zie schema's	-	-	-	-	-
Visueel nazicht (algemeen)	<input checked="" type="radio"/> OK <input type="radio"/> NOK	Directe aanraking	<input checked="" type="radio"/> OK <input type="radio"/> NOK	Indirecte aanraking	<input checked="" type="radio"/> OK <input type="radio"/> NOK
Aansluitingen	<input checked="" type="radio"/> OK <input type="radio"/> NOK	Correcte schema's	<input checked="" type="radio"/> OK <input type="radio"/> NOK	schema in bijlage door Aceg vzw	<input type="checkbox"/>
Equipotentiale verbindingen	<input checked="" type="radio"/> OK <input type="radio"/> NOK	niet van toepassing	<input type="radio"/> in afwachting		
Continuïteit	<input checked="" type="radio"/> OK <input type="radio"/> NOK	Verlichting / toestellen	<input type="radio"/> OK <input type="radio"/> NOK <input checked="" type="radio"/> NVT		

### OPMERKINGEN - INBREUKEN - NOTA'S

O2 Geen inbreuken vastgesteld.

### BESLUIT

- De elektrische installatie voldoet aan de voorschriften van het AREI. De volgende periodieke keuring is te voorzien voor 4/3/2044
- De nodige maatregelen werden genomen, zodat de ingangsklemmen van de automatische differentieelstroominrichting, geplaatst aan het begin van de installatie, ontoegankelijk zijn gemaakt door verzegeling.
- Het (de) ééndraads- en opstellingsschema(s) werden door het erkend organisme voor gezien getekend.
- De elektrische installatie voldoet niet aan de voorschriften van het AREI. Een aanvullend bezoek moet door hetzelfde organisme worden uitgevoerd. De werken, nodig om de inbreuken te doen verdwijnen die opgemerkt werden tijdens het controlebezoek, moeten zonder vertraging uitgevoerd worden en alle maatregelen moeten getroffen worden opdat de in overtreding zijnde installatie, indien zij in dienst blijft, geen gevaar vormt voor de personen of goederen. Datum:
- De elektrische installatie voldoet niet aan de voorschriften van het AREI. Het controlebezoek voorzien door art. 276bis van het AREI, moet plaats hebben uiterlijk 18 maanden na de datum van de verkoopakte. De gegevens van de nieuwe eigenaar worden ons bezorgd na het verlijden van de akte. Indien de herkeuring gebeurt door een ander erkend organisme, dient deze ons hiervan op de hoogte te brengen. Datum:

Deze pdf-versie van het keuringsverslag is de originele versie en mag worden verspreid..

Aantal bijlage(n): 2



**VRIJGAVE VAN HET KEURINGSVERSLAG**

De inspecteur Ronny Trappeniers



**Plichten van de eigenaar, beheerder, huurder voor de installatie onderworpen aan het AREI**

- Het verslag dient te worden bewaard in het dossier van de elektrische installatie.
- Elke wijziging dient te worden vermeld in het elektrisch dossier.
- Elk ongeval overkomen van personen en te wijten, rechtevreeks of onrechtvreeks, aan de aanwezigheid van de elektrische installatie dient onmiddellijk meegedeeld te worden aan de FOD economie, KMO, middenstand en Energie – algemene directie energie, afdeling gas – elektriciteit

**Kwaliteit**

- De reproductie van dit document is enkel toegelaten in zijn integrale vorm en enkel met het schriftelijk akkoord van het controleorganisme en de aanvrager.
- De keuring beperkt zich tot de zichtbare en normaal toegankelijke delen van de installatie.

www.aceg.be

02 / 880.88.90

BE06 7340 3288 4322 - BTW BE0839 866 481

**Stappenplan voor een installatie die conform is:**

Stap 1	Stap 2	Stap 3	Stap 4
Lees dit proces-verbaal zorgvuldig en besteed aandacht aan de eventuele nota's	Indien u belangrijke uitbreidingen doet aan uw installatie, laat opnieuw keuren	De volgende periodieke keuring is voorzien voor 4/3/2044	ACEG staat tot uw dienst voor alle noodzakelijke keuringen.



St-Amandsstraat,16  
1853 Strombeek-Bever

Le proprietaire  
Le proprietaire

Nom: **BISCHOP Willy**  
 Adresse: **Stationsstraat,29**  
 Signature: **1930 Zaventem**  
 Date:

Pour l'organisme de  
contrôle agréé

Nom:  
 Signature:  
 Date:

Nom:  
 TVA (ou n° CI + date):  
 Signature:  
 Date:  
 Nombre d'annexes: **1**

